MATRIX
IMAGINE ALL YOU CAN BE

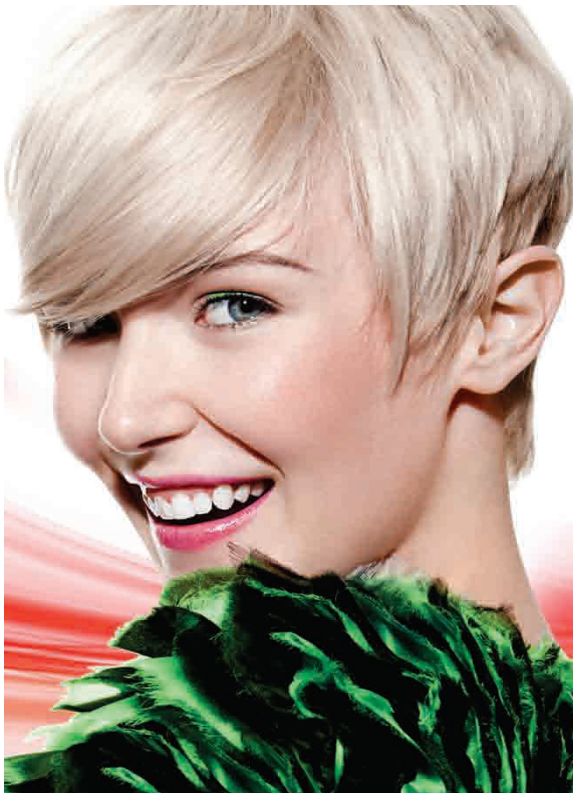

Comunicato Stampa
Ottobre 2010

Dirompente attraente ed energica.

E' la nuova collezione autunno-inverno 2010-2011 di Matrix

www.matrix-italia.it

Matrix presenta la sua nuova collezione autunno-inverno "Pure Alert".
Sei nuove proposte di look cut&color caratterizzate da colori vibranti, forme definite e massima versatilità.

Inoltre due nuove nuances arricchiscono l'universo degli ultraschiarenti di SOCOLOR.beauty., ideali per capelli naturali dal castano al biondo scuro e per ottenere schiariture fino a 5 toni.

Un ultraschairente biondo chiarissimo platino perla (UL-V), che neutralizza il fondo di schiaritura giallo chiarissimo ed apporta delicati riflessi perlati.

Un ultraschiarente biondo chiarissimo platino moka (UL-M), per un moderno mix di tonalità champagne impreziosite da note rosè.

In esclusiva nei saloni Matrix.

L'Oréal Italia S.p.A.-Sede Legale : Via Giuseppe Garibaldi 42-10122 Torino-Italia-Tel.+39 011 4603.111
Sede Amministrativa: Via Francesco Primaticcio, 155 -20147 Milano- Italia – Tel +39 02 97066.111
Cod Fiscale e P. Iva 00471270017Cap.Soc.Int.versato €1.589.000-Registro Imprese 2085/36 Trib.di Torino-R.E.A.:135782
Società soggetta a direzione e coordinamento della L'Oréal S.A.- Paris
Cristina Mossino –Relazioni Pubbliche L'Oréal Prodotti Professionali –via Primaticcio 155, 20147 Milano Tel.0297066616/17
cmossino@it.loreal.com